HERÓIS DA TV

SPIELVAN

© TOEI COMPANY LTD.

Cr$ = A6
VEJA TABELA

13

Abril Jovem

COD. 3768

A LIÇÃO DE TEACHER

É UM

ASTRONAUTA?

É UM

BOMBEIRO?

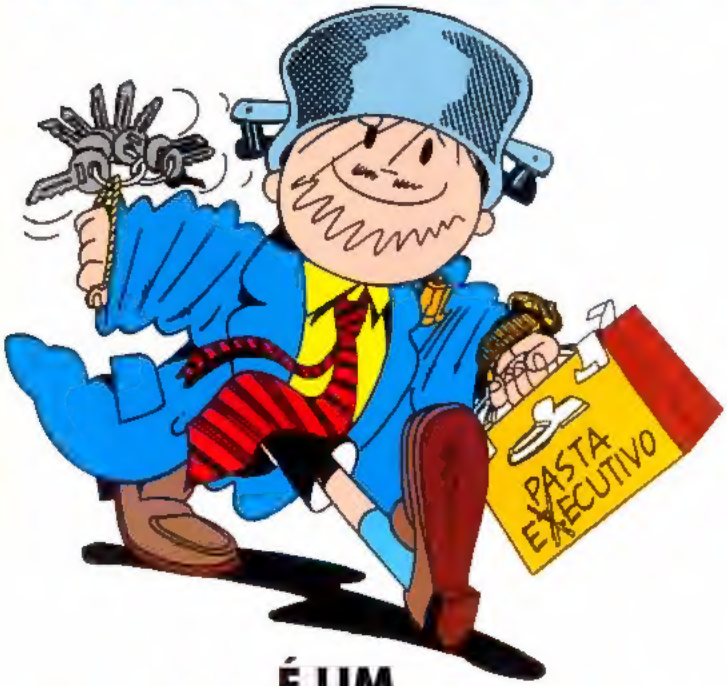

É UM

EXECUTIVO?

É UM CIENTISTA

LOUCO?

Não! É o Menino Maluquinho! Todo mês, ele inventa uma maluquice mais legal que a outra.

Abril Jovem

Não perca nenhuma e divirta-se como nunca. Nas bancas.

O MENINO MALUQUINHO

em quadrinhos

Ziraldo

SPIELVAN

A LIÇÃO DE TEACHER

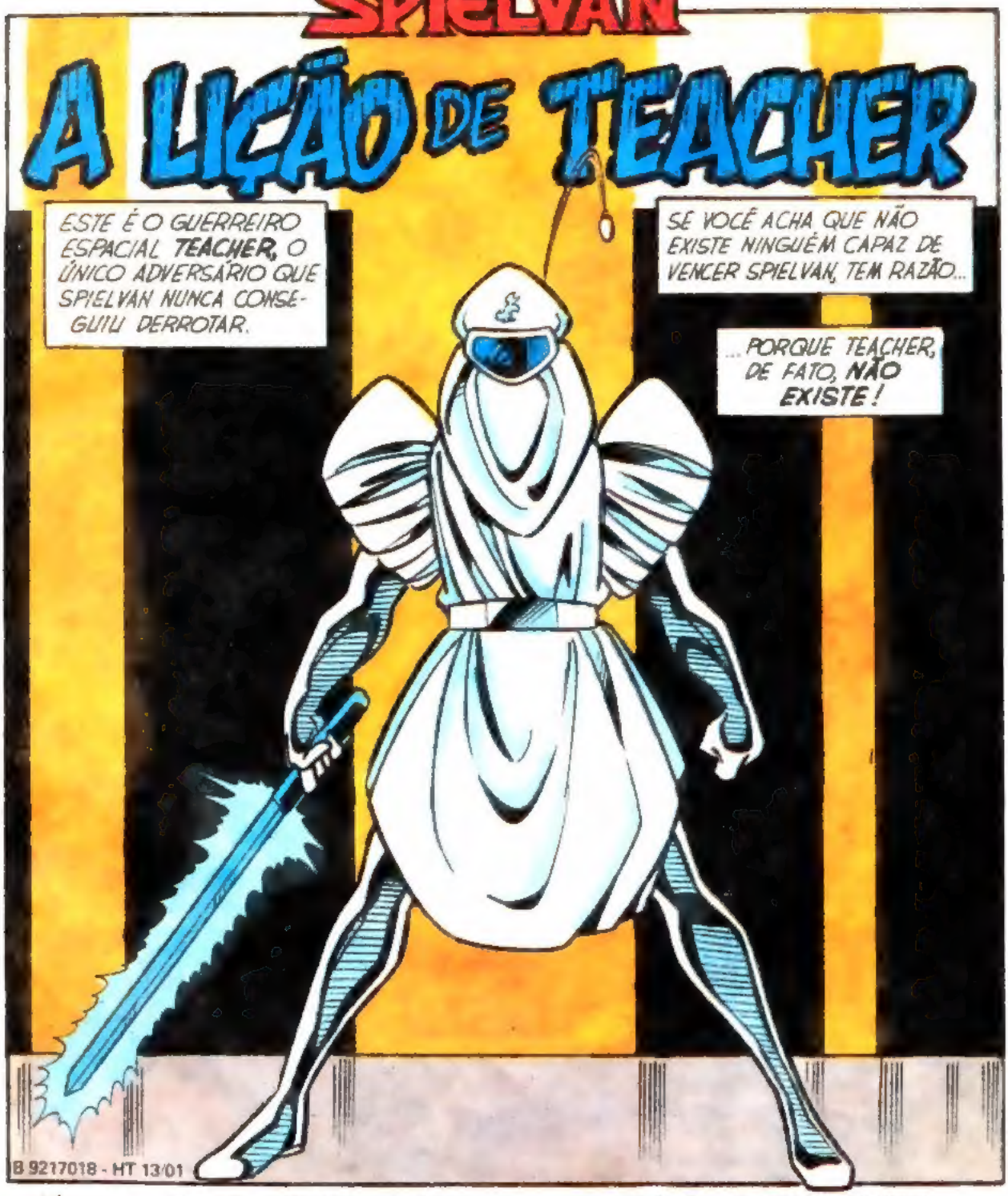

Argumento e Desenhos: MARCELO CASSARO

Arte-Final: JAIME PODAVIN

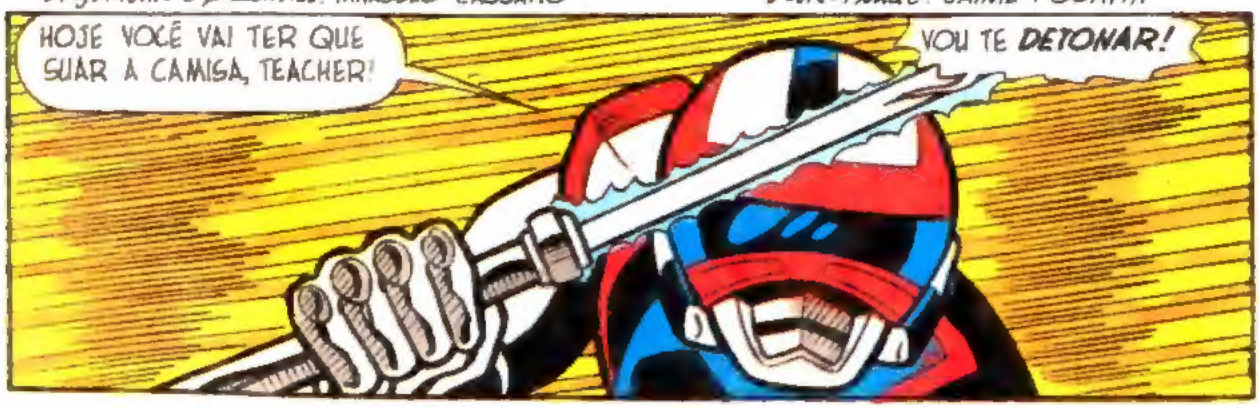

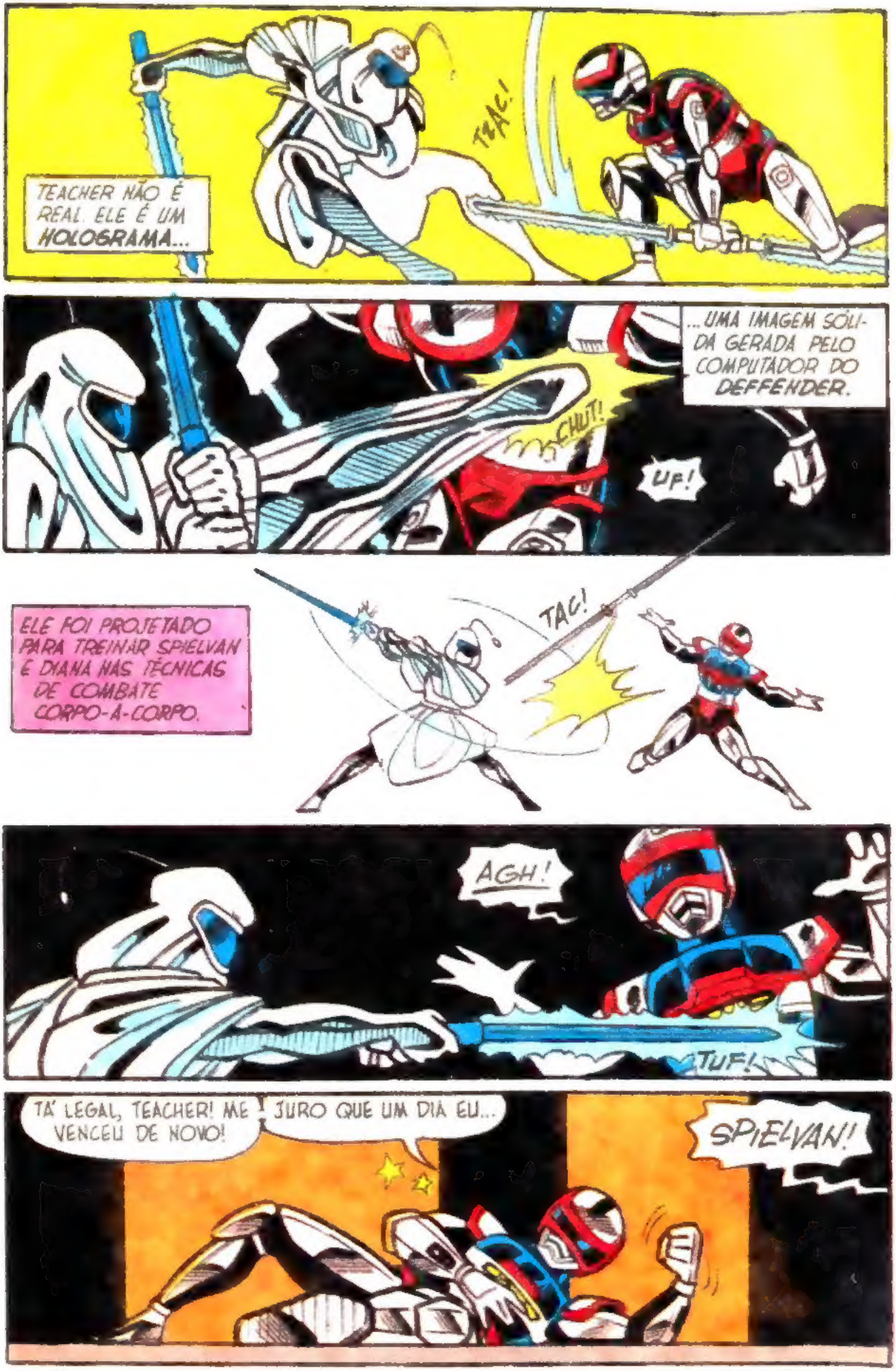
TEACHER NÃO É REAL. ELE É UM HOLOGRAMA...
TAC!
...UMA IMAGEM SÓLIDA GERADA PELO COMPUTADOR DO DEFFENDER.
CHUT!
UF!
ELE FOI PROJETADO PARA TREINAR SPIELVAN E DIANA NAS TÉCNICAS DE COMBATE CORPO-A-CORPO.
TAC!
AGH!
TUF!
TÁ LEGAL, TEACHER! ME VENCEU DE NOVO!
JURO QUE UM DIA EU...
SPIELVAN!

DIANA?! O QUE HOUVE?
ACABO DE VER NO RADAR! UM MECANÓIDE DE WATER ESTÁ DESTRUINDO A CIDADE!

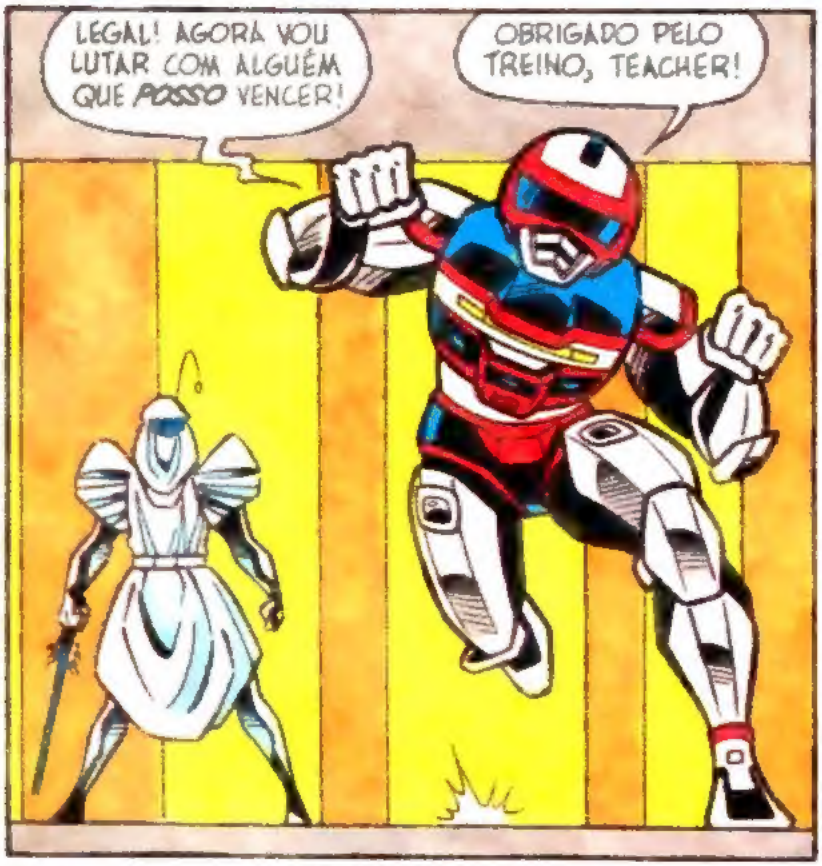
LEGAL! AGORA VOU LUTAR COM ALGUÉM QUE POSSO VENCER!
OBRIGADO PELO TREINO, TEACHER!

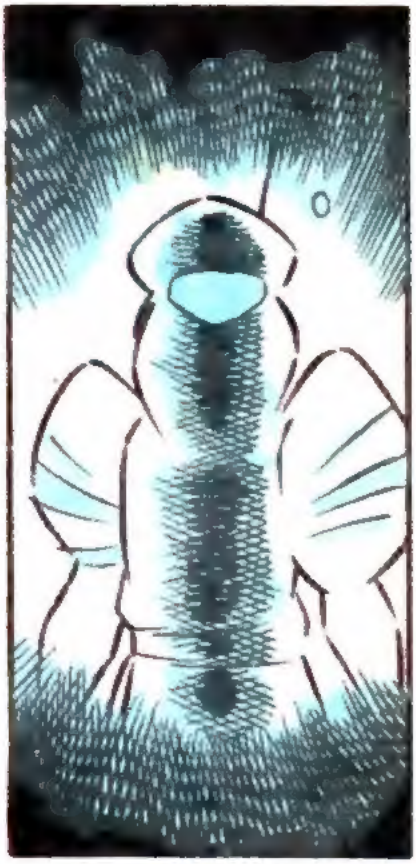

QUANDO SPIELVAN ALCANÇA O LOCAL...
AH! LÁ ESTÁ O BAGUNCEIRO!

VAMOS VER SE ELE É BOM DE BRIG...
?!?

SPIELVAN JÁ VIU MECANÓIDES DAS MAIS VARIADAS FORMAS... CARROS, MOTOS, ELETRODOMÉSTICOS...
MAS NENHUM DELES SE PARECIA COM...
TEACHER?!
O QUE ESTÁ FAZENDO AQUI?
UFF!
ESPERA UM POUCO! TEACHER NÃO PODE SE MATERIALIZAR FORA DA NAVE!
VISÃO RAIOS X!
AHA! NÃO É O TEACHER! É MESMO UM MECANÓIDE!

AGH!
PÁS!
TUM!
ARGH! NÃO DÁ PRA ACREDITAR...
ESSE CARA É TÃO BOM QUANTO O TEACHER!
PRECISO FUGIR!
NÃO SOU PÁREO PRA ELE!
E NO CASTELO ESPACIAL DE WATER...
SEU NOVO MECANÓIDE É MAGNÍFICO, DEZLOKE!

COMO CONSEGUIU FAZER COM QUE ELE LUTASSE MELHOR QUE SPIELVAN?
EU NÃO CONSEGUI, RAINHA PANDORA!
O MECANÓIDE TEACHER TEM A MESMA FORÇA E DESTREZA DE UM MECANÓIDE COMUM!
SEU SEGREDO É A PRESSÃO PSICOLÓGICA, RAINHA!
SPIELVAN ESTÁ TÃO ACOSTUMADO A SER DERROTADO POR SEU MESTRE TEACHER...
...QUE, NO FUNDO DE SUA MENTE, ELE NÃO ACREDITA QUE POSSA VENCÊ-LO!
PARABÉNS, LIE! VOCÊ É MESMO A MELHOR ESPIÃ DO IMPÉRIO WATER!
OBRIGADA, RAINHA!

DE FATO, A BORDO DO DEFFENDER...
MEXA-SE, SPIELVAN! O MECANÓIDE ESTÁ ACABANDO COM TOQUIO!
ME DEIXA EM PAZ, DIANA!

AQUELE CARA É BOM DEMAIS PRA MIM! EU NÃO POSSO COM ELE!
O QUÊ?! ORA...

NÃO PENSEI QUE VOCÊ FOSSE TÃO COVARDE, SPIELVAN!
JÁ QUE É ASSIM, VOU LUTAR CONTRA WATER SOZINHA!

HÃ?! TEACHER?
POR QUE ESTÁ ME DETEND... AH! ENTENDI!

SEI QUE NÃO TENHO CHANCE, MAS... NÃO AGÜENTO VER SPIELVAN DAQUELE JEITO!
É QUE EU O... EU O...

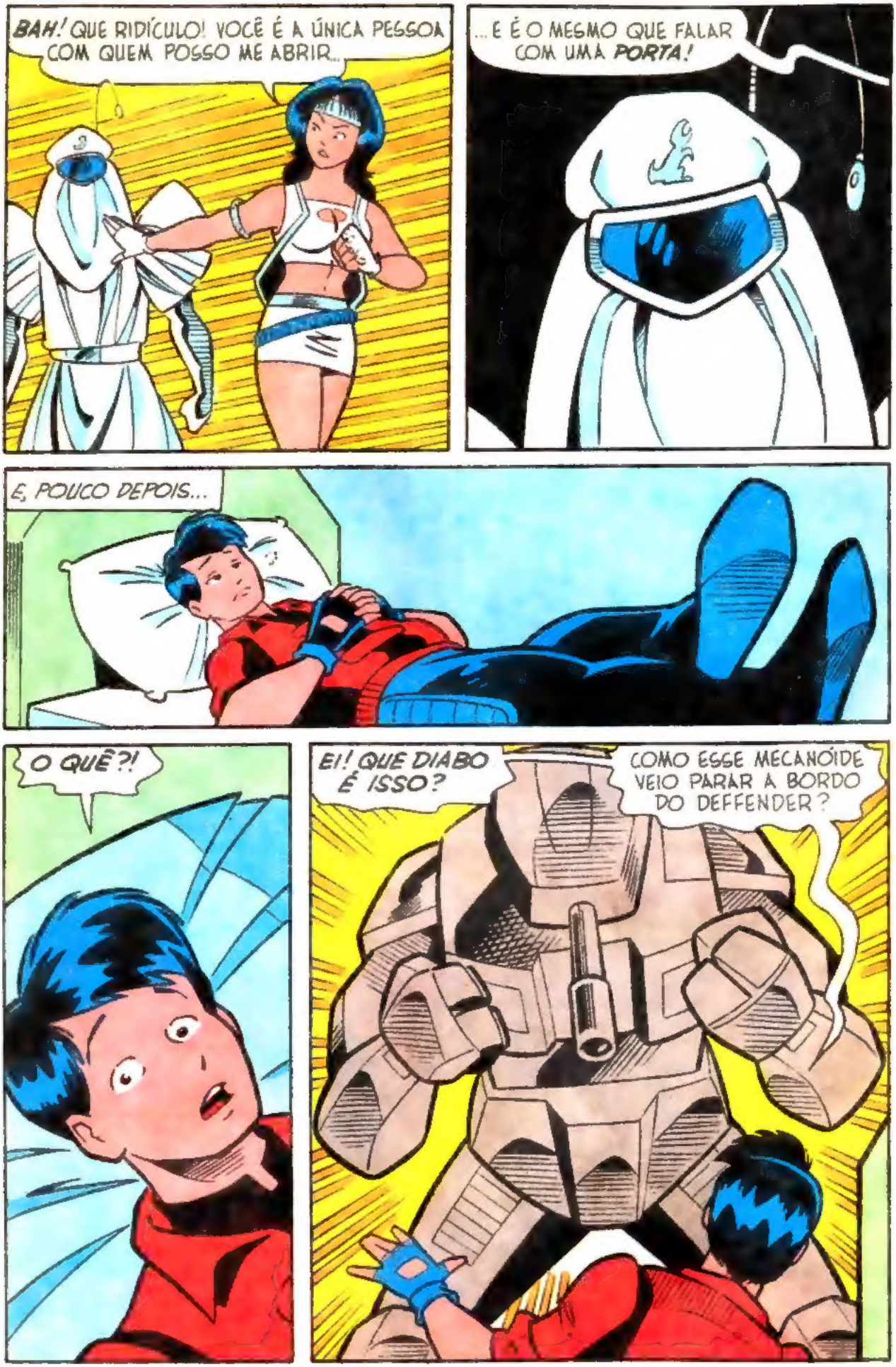
BAH! QUE RIDÍCULO! VOCÊ É A ÚNICA PESSOA COM QUEM POSSO ME ABRIR...
...E É O MESMO QUE FALAR COM UMA PORTA!
E, POUCO DEPOIS...
O QUÊ?!
EI! QUE DIABO É ISSO?
COMO ESSE MECANÓIDE VEIO PARAR A BORDO DO DEFFENDER?

BLOM!
TUM!
CRAS!
EI! O QUE ESTÁ ACONTECENDO?
TEACHER?! ERA VOCÊ?

NÃO ENTENDI! POR QUE SE TRANSFORMOU EM MECANÓIDE E DEIXOU QUE EU VENCESSE?
EI! ESPERA UM POUCO
VOCÊ NÃO PODE LUTAR PARA PERDER! ISSO É CONTRA A SUA PROGRAMAÇÃO!
ISSO SIGNIFICA
SIGNIFICA QUE EU VENCI VOCÊ!
ENTÃO, POSSO VENCER O MECANÓIDE TAMBÉM!
CAPTEI A VOSSA MENSAGEM, AMADO MESTRE!
CONVERSÃO!
O SENHOR FOI MARAVILHOSO, TEACHER!

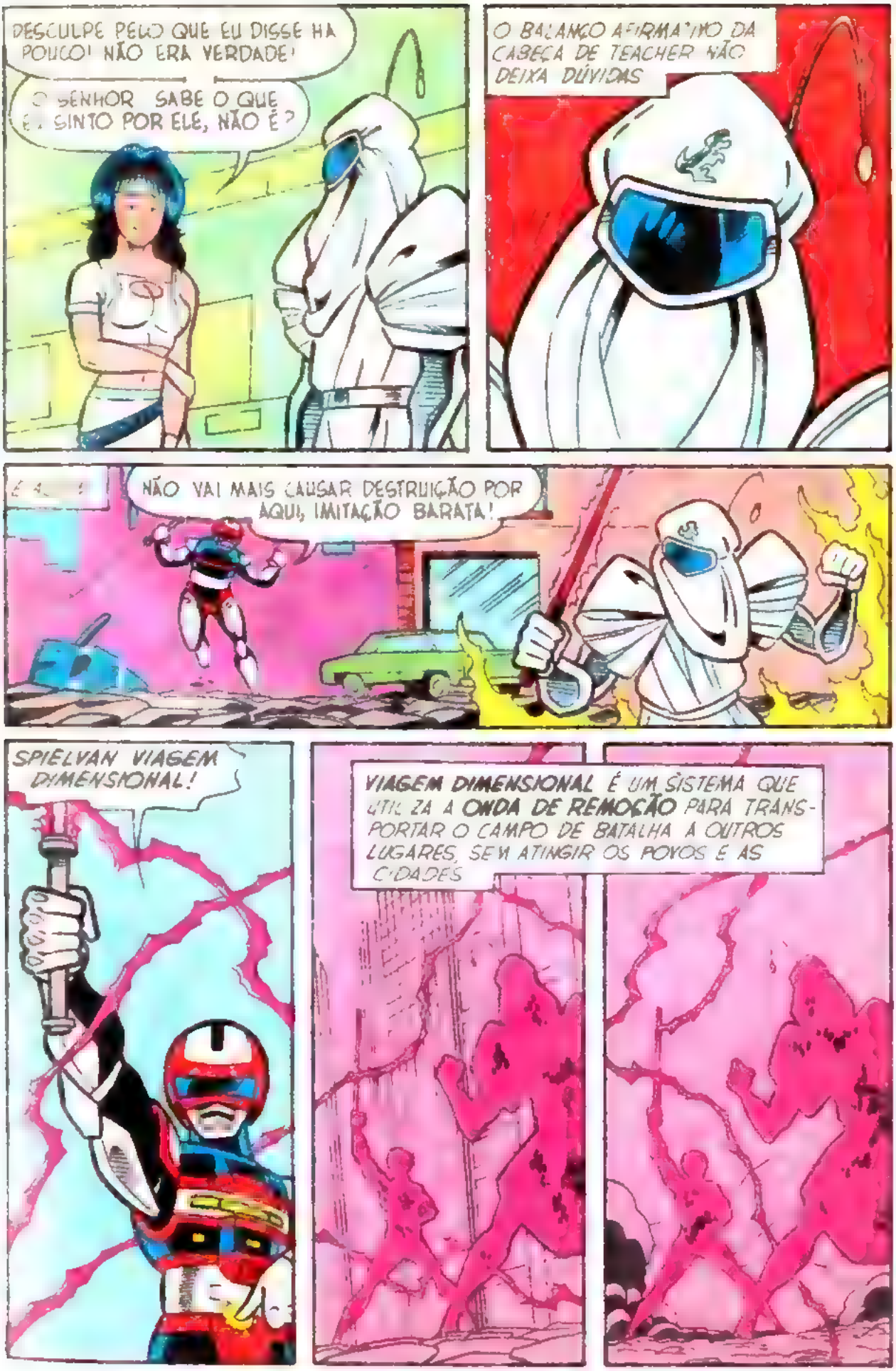
DESCULPE PELO QUE EU DISSE HÁ POUCO! NÃO ERA VERDADE!
O SENHOR SABE O QUE EU SINTO POR ELE, NÃO É?
O BALANÇO AFIRMATIVO DA CABEÇA DE TEACHER NÃO DEIXA DÚVIDAS
NÃO VAI MAIS CAUSAR DESTRUIÇÃO POR AQUI, IMITAÇÃO BARATA!
SPIELVAN VIAGEM DIMENSIONAL!
VIAGEM DIMENSIONAL É UM SISTEMA QUE UTILIZA A ONDA DE REMOÇÃO PARA TRANSPORTAR O CAMPO DE BATALHA A OUTROS LUGARES, SEM ATINGIR OS POVOS E AS CIDADES

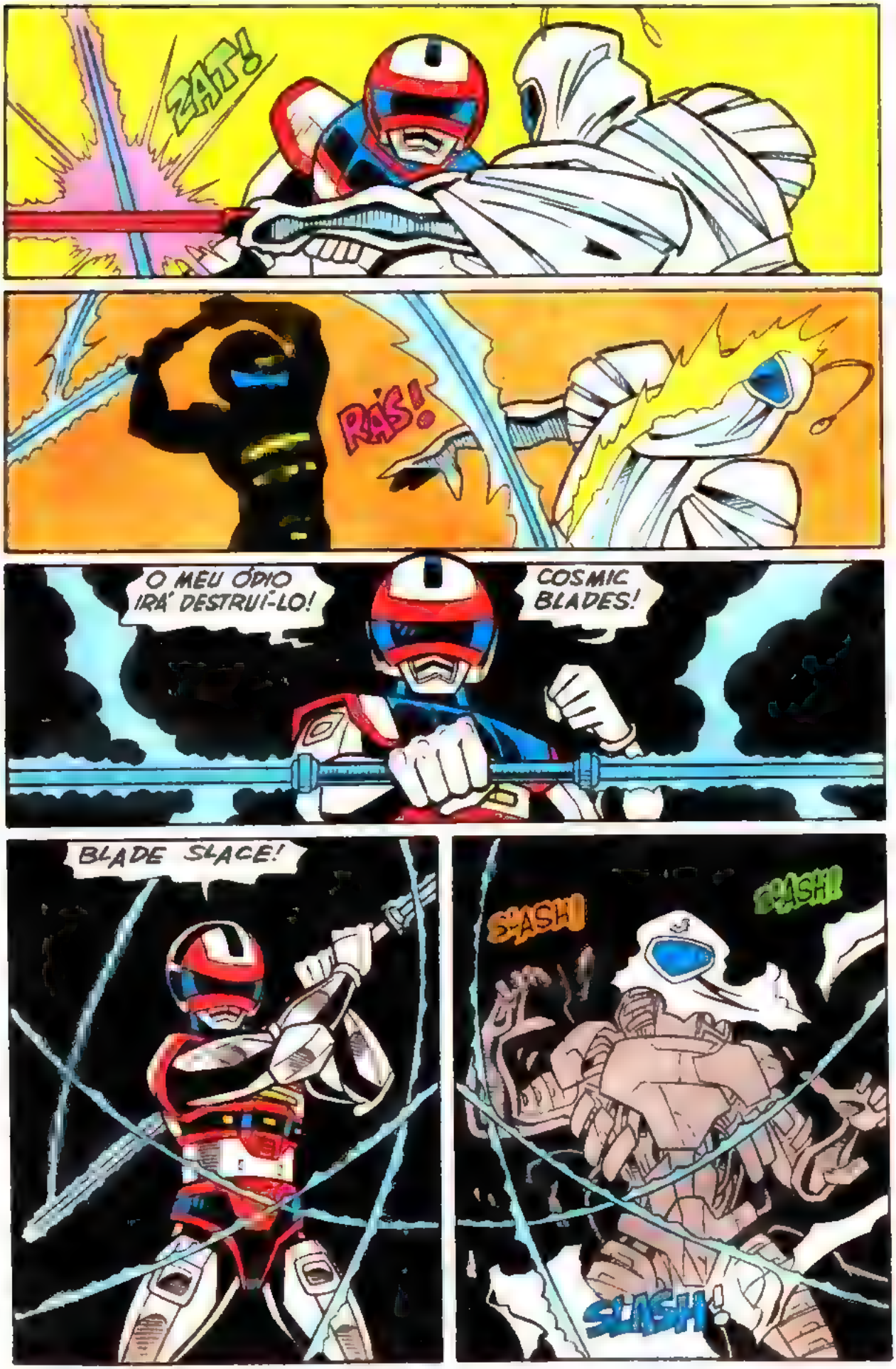
ZAT!
RÁS!
O MEU ÓDIO IRÁ DESTRUÍ-LO!
COSMIC BLADES!
BLADE SLACE!
SLASH!
SLASH!
SLASH!

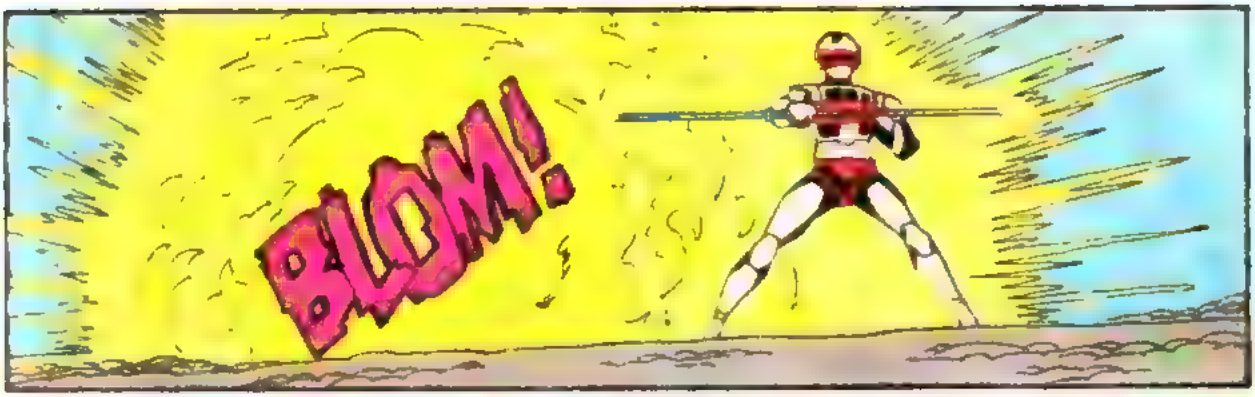
BLOM!

EU CONSEGUI, TEACHER! VENCI O MECANÓIDE!

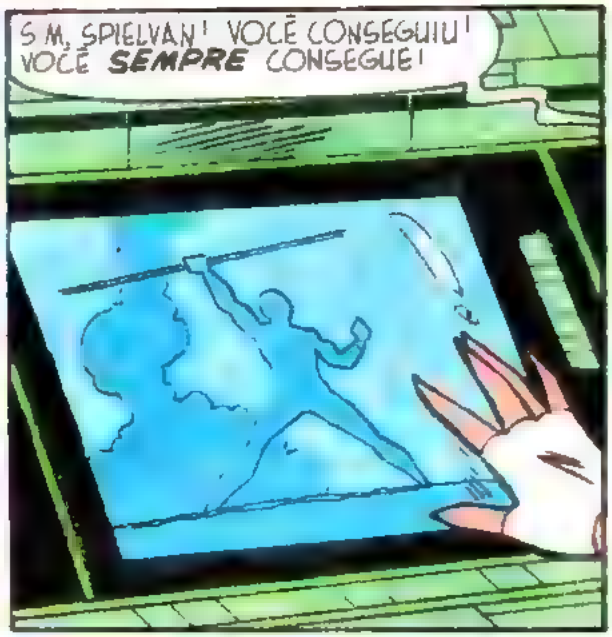
S M. SPIELVAN! VOCÊ CONSEGUIU! VOCÊ SEMPRE CONSEGUE!

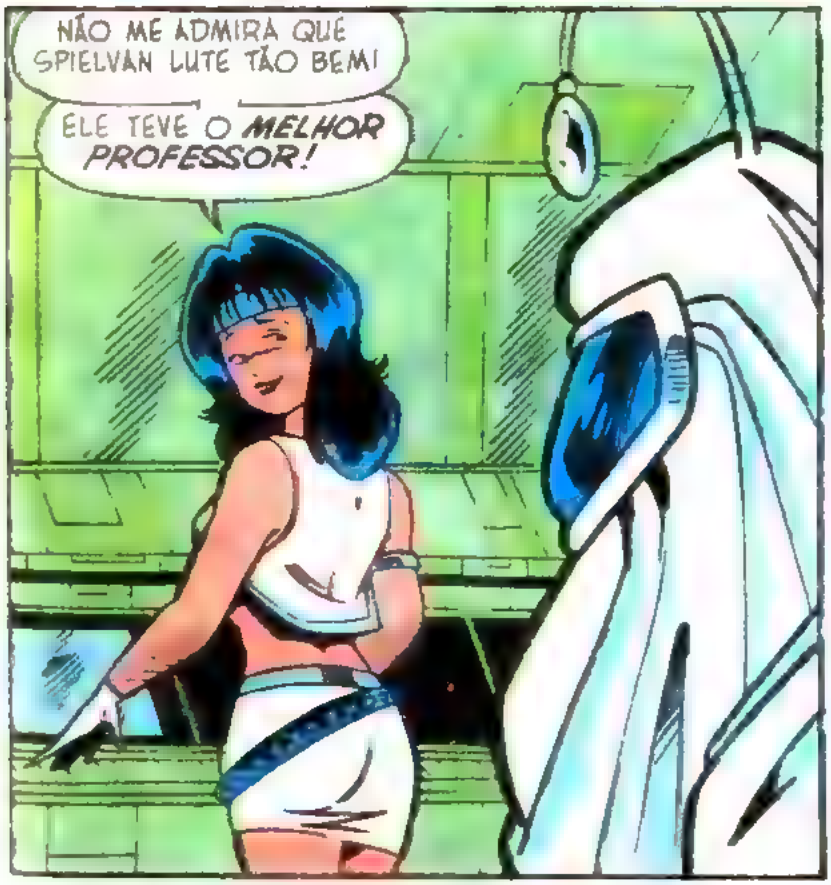
NÃO ME ADMIRA QUE SPIELVAN LUTE TÃO BEM!
ELE TEVE O MELHOR PROFESSOR!

FIM

Trapalhões

O HUMOR GOSTOSO DO CINEMA E DA TV, PRA VOCÊ CURTIR A QUALQUER HORA E EM QUALQUER LUGAR!

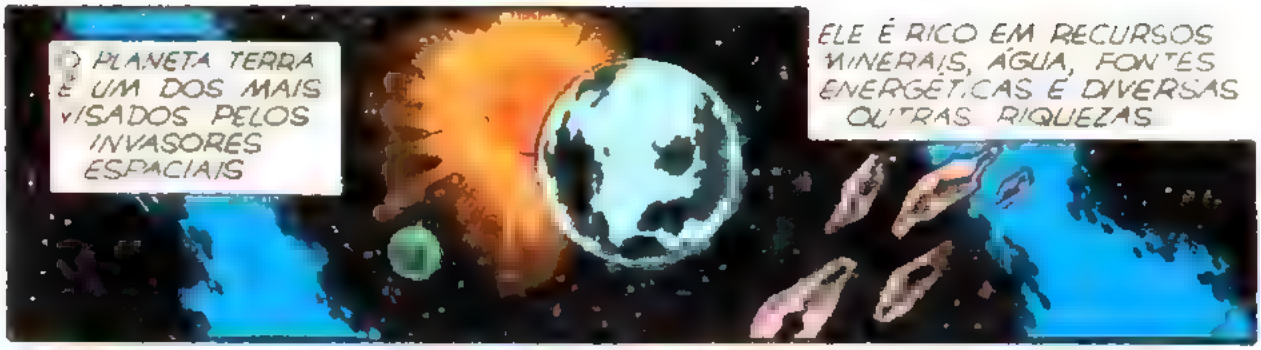

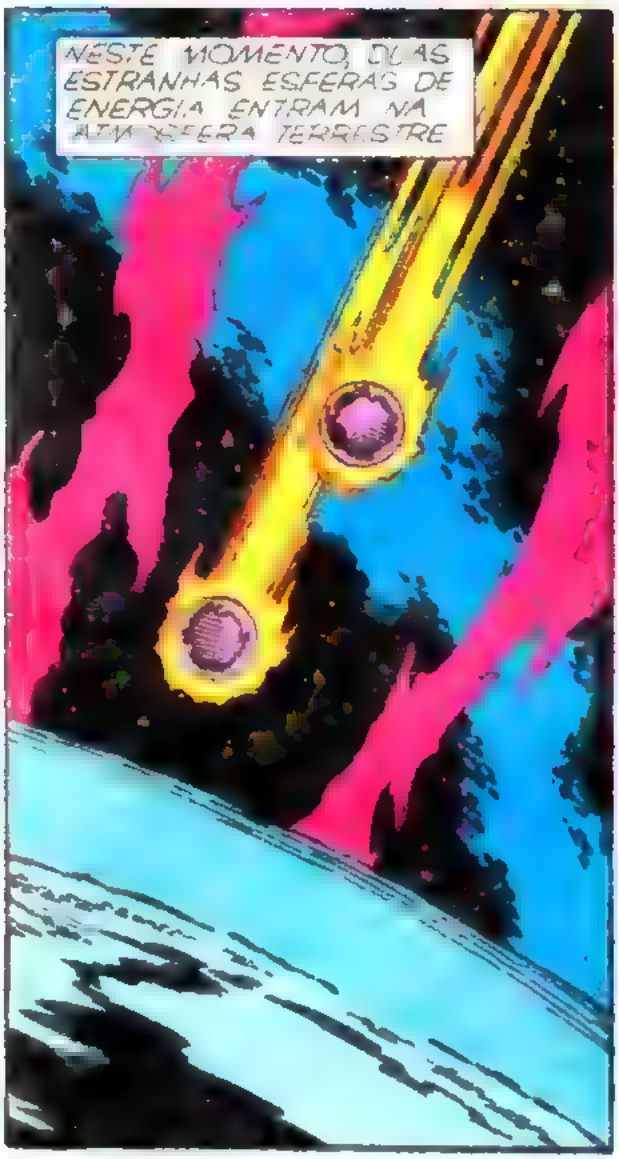

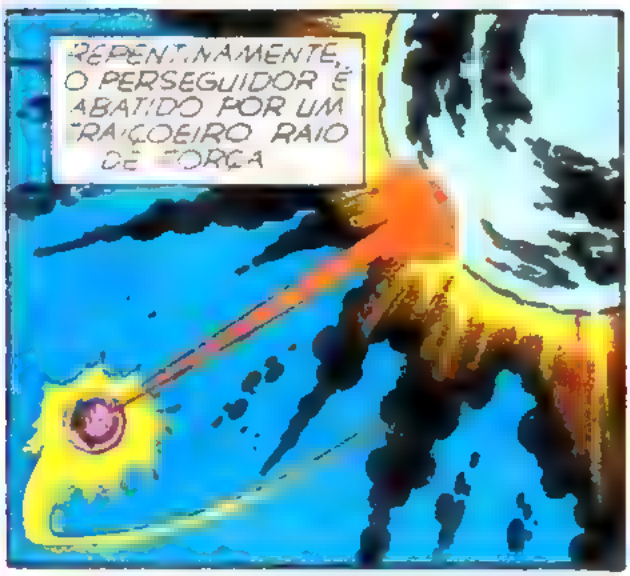

O QUE HAVIA EM SEU INTERIOR VAI DE ENCONTRO AO SOLO ENQUANTO O SOBREVIVENTE EMITE UMA GARGALHADA DIABÓLICA

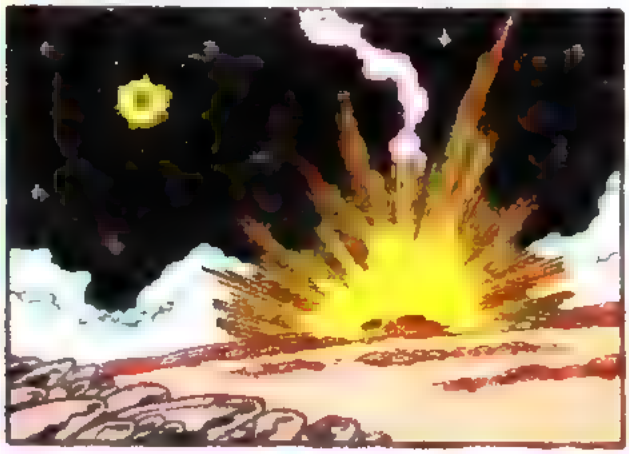

ESQUADRÃO RELÂMPAGO CHANGEMAN em:

ENERGIA VITAL

B 911/098 HT 13/02

Argumento e Desenhos MARCELO CASSARO • Arte Final MOACIR TORRES

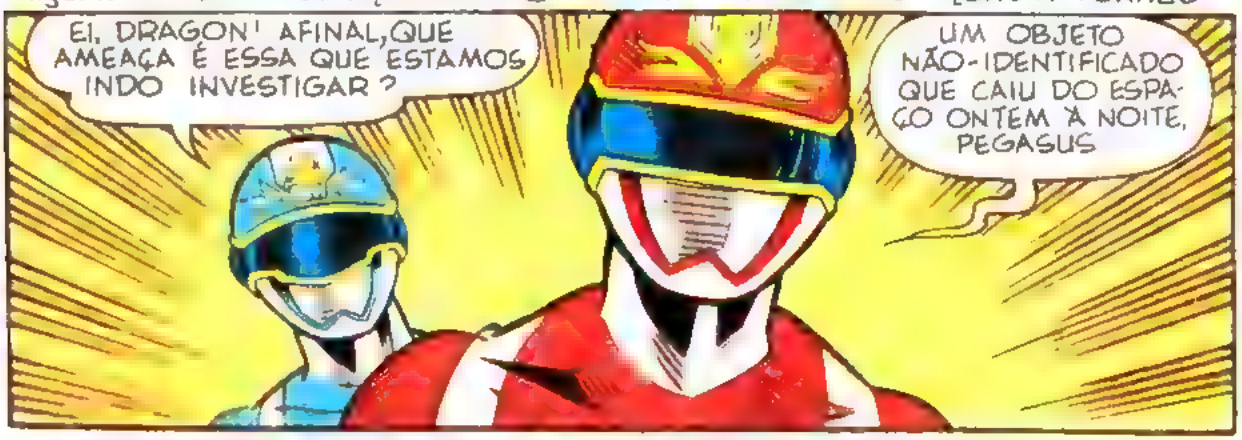

(*) AUTOCHANGERS: MOTOCICLETAS DOS CHANGEMAN

(**) CHANGE-PROTECTORS: UNIFORMES DOS CHANGEMAN

PUXA! É UM EXTRATERRESTRE! OH, DRAGON SERÁ QUE ESTÁ MORTO?
TALVEZ, MERMAID! SERIA DIFÍCIL SOBREVIVER A UMA QUEDA DESSAS!
COM CERTEZA É ELE QUE ESTÁ ABSORVENDO AS FORÇAS DE QUEM SE APROXIMA!
PRECISAMOS FAZER ISSO PARAR!
MAS ELE NÃO PARECE HOSTIL!
NA VERDADE, É ATÉ ENGRAÇADINHO!
CUIDADO AI, SAYAKA! OLHA QUE O SEU NAMORADO, O BOOMERMAN, VAI FICAR COM CIÚMES, HEIN?
EX-NAMORADO, OSORA!
EPA! SUJOU, PESSOAL! OS OLHOS DELE SE ACENDERAM!

EI, VOCÊ ESTÁ FERIDO! NÃO TENTE SE LEVANTAR!
EU SOU MERMAID! QUAL É O SEU NOME?
UNG

AGH!
NÃO! FIQUE LONGE DE MIM!
BAF!

TÁ LAGGADO, CARA! NINGUÉM ATACA UM CHANGEMAN SEM LEVAR O TROCO!
CHANGE-ESPADA!

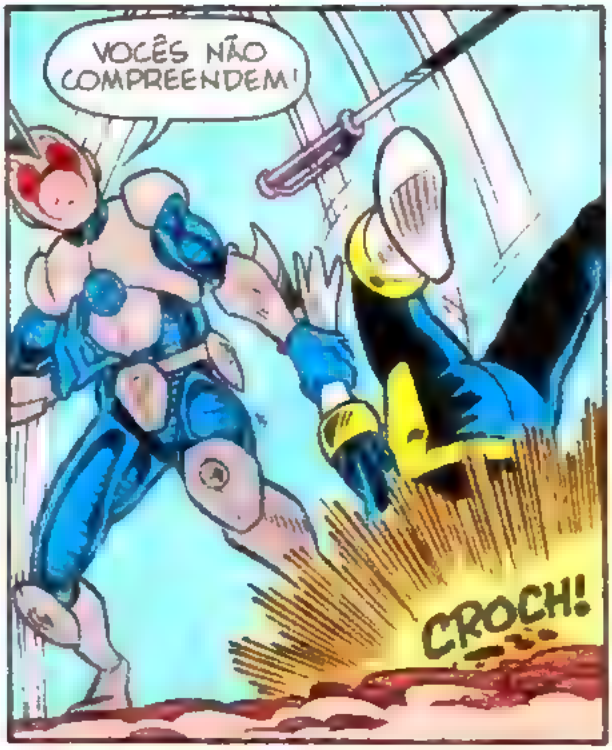
VOCÊS NÃO COMPREENDEM!
CROCH!

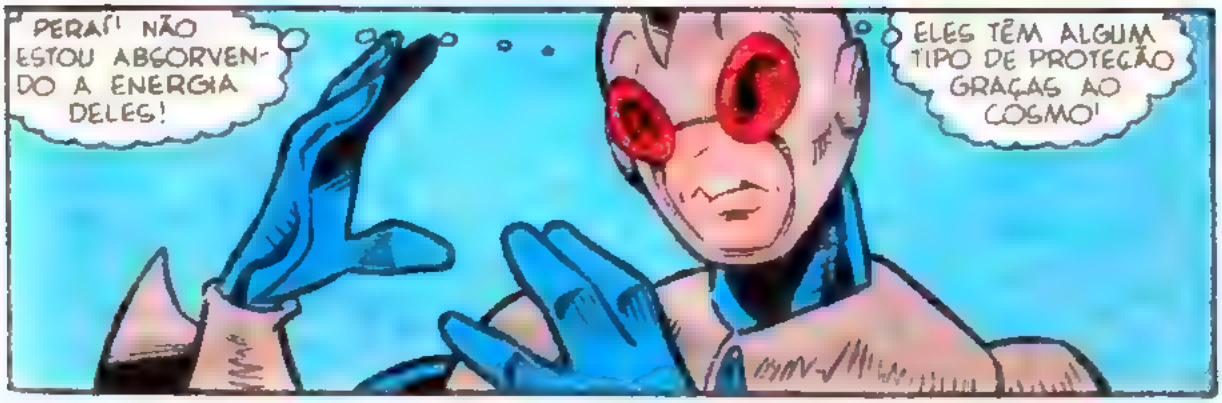
PERA! NÃO ESTOU ABSORVENDO A ENERGIA DELES!
ELES TÊM ALGUM TIPO DE PROTEÇÃO GRAÇAS AO COSMO!

PAREM! POR FAVOR, CESSEM O ATAQUE!
DEIXEM-ME EXPLICAR! NÃO SOU INIMIGO DE VOCÊS!
NÃO É?! IMAGINE SE FOSSE!!
AI, MINHA MORINGA!
ORA, SE PENSA QUE VAMOS ACREDITAR NISSO
Ô DRAGON! ELE ESTÁ DIZENDO A VERDADE!
NOTEI ISSO PELO GOLPE! ELE TINHA FORÇA PARA ME MATAR, MAS NÃO QUIS!
PENSEI APENAS NA SUA SEGURANÇA! PERDOE-ME, SENHORITA MERMAID!
MEU NOME É BLADE-DAILOS! AS CRIATURAS DO MEU PLANETA TÊM O PODER DE ABSORVER A FORÇA VITAL DE OUTROS SERES!

HUM... ISSO EXPLICA A FRAQUEZA DOS SOLDADOS!
QUANDO ESTOU FERIDO, MEU CORPO ABSORVE A ENERGIA AO MEU REDOR! NÃO POSSO EVITAR!
FELIZMENTE, VOCÊS ESTÃO PROTEGIDOS CONTRA ISSO!
NÃO PRETENDO LHES CAUSAR PROBLEMAS! DEIXAREI SEU PLANETA LOGO APÓS CUMPRIR MINHA MISSÃO!
OPA! SINAL DE CHAMADA!
ATENÇÃO, CHANGEMAN! VOCÊS DEVEM RUMAR IMEDIATAMENTE PARA O QUADRANTE 37-A!
O QUE ACONTECEU, IBUKI?
ESTÃO CHEGANDO INFORMES DE QUE UMA FLORESTA INTEIRA FOI DEVASTADA.
É UM CASULO GIGANTE COM 50 METROS DE ALTURA SURGIU NO LOCAL!
SECTOR-DAILOS!
É POR CAUSA DELE QUE ESTOU AQUI!

ELE QUER ROUBAR A FORÇA VITAL DESTE MUNDO, TORNAR-SE UM GIGANTE E CONQUISTAR A GALÁXIA!
ELE PRECISA SER DETIDO!
BLADE! ESPERE
OH, DRAGON! BLADE NÃO É PAREO PRA ALGUÉM QUE ABSORVEU A FORÇA DE UMA FLORE..A INTEIRA!
TÁ CAI DINHA!
TEM RAZÃO, MERMA D'
CHANGE-ROBÔ... DECOLAR!
E, LONGE DAL!
OH, NÃO! CHEGUEI TARDE DEMAIS!
A METAMORFOSE DE SECTOR-DAILOS ESTÁ QUASE TERMINADA!
PELO COSMO! ELE SUGOU A FORÇA DE TODAS AS PLANTAS E ANIMAIS AO SEU REDOR!
MATOU MILHARES DE SERES VOS!

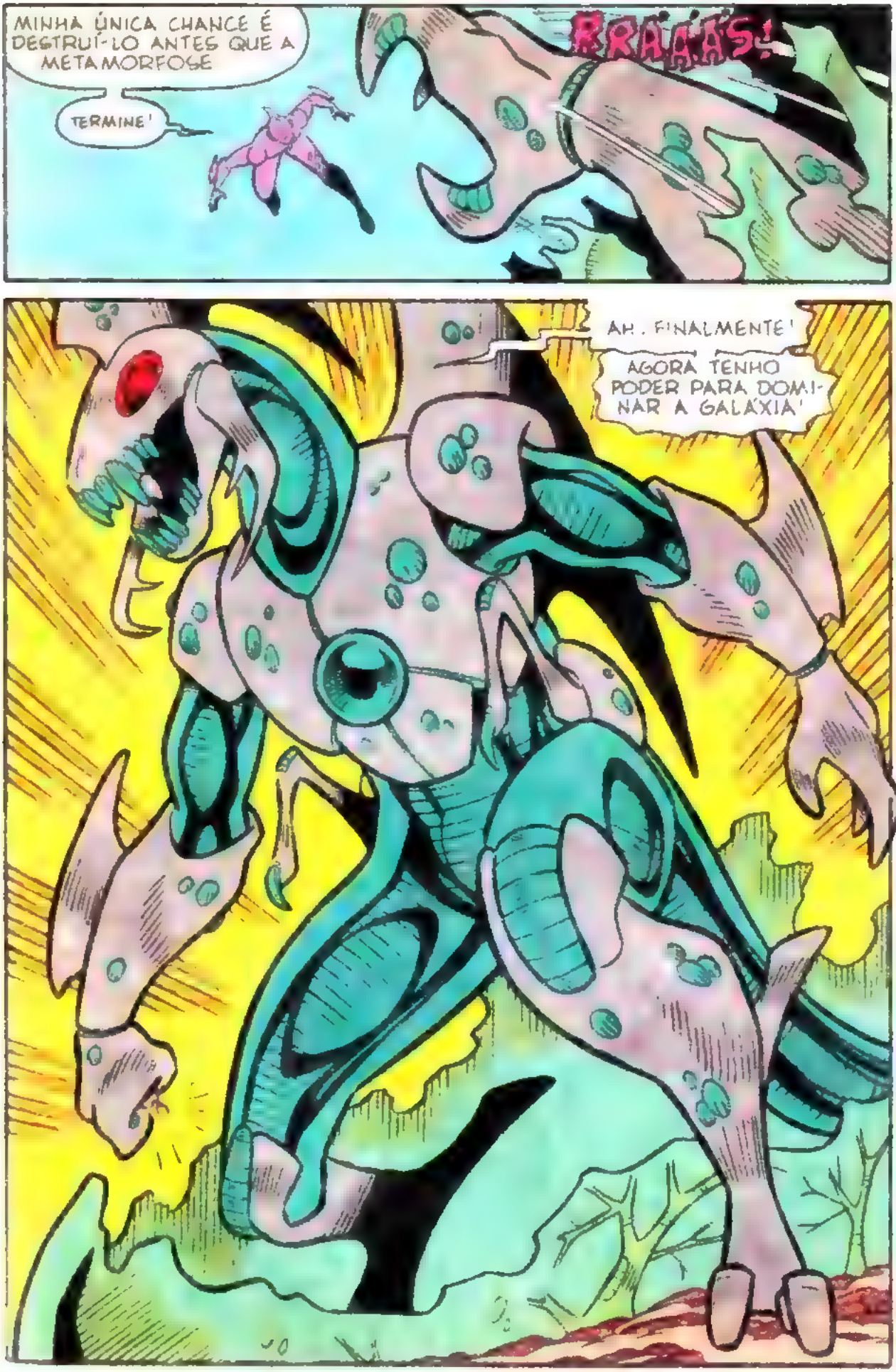
MINHA ÚNICA CHANCE É DESTRUÍ-LO ANTES QUE A METAMORFOSE
TERMINE!
RRAÁÁS!
AH, FINALMENTE!
AGORA TENHO PODER PARA DOMINAR A GALÁXIA!

GRANDE CONCURSO DE FÉRIAS

Abril Jovem

ACHOU, GANHOU
JOGOS GROW

MILHARES DE PRÊMIOS!

Veja como ganhar nestas revistas

Coleção Diversões n.º 34 e 35
Risca-Aparece n.º 48 e 49
Luluzinha n.º 220 e 221
Os Trapalhões n.º 75 e 76
Menino Maluquinho n.º 54 e 55
DC 2000 n.º 36 e 37
Liga da Justiça n.º 48 e 49
Novos Titãs n.º 81 e 82
Super Homem n.º 102 e 103

Cert. Aut. n.º 01/00/216/92

EDAJSA

Estas edições estarão nas bancas em dezembro e janeiro. Vá correndo buscar!

PARTICIPE! VOCÊ PODE GANHAR!

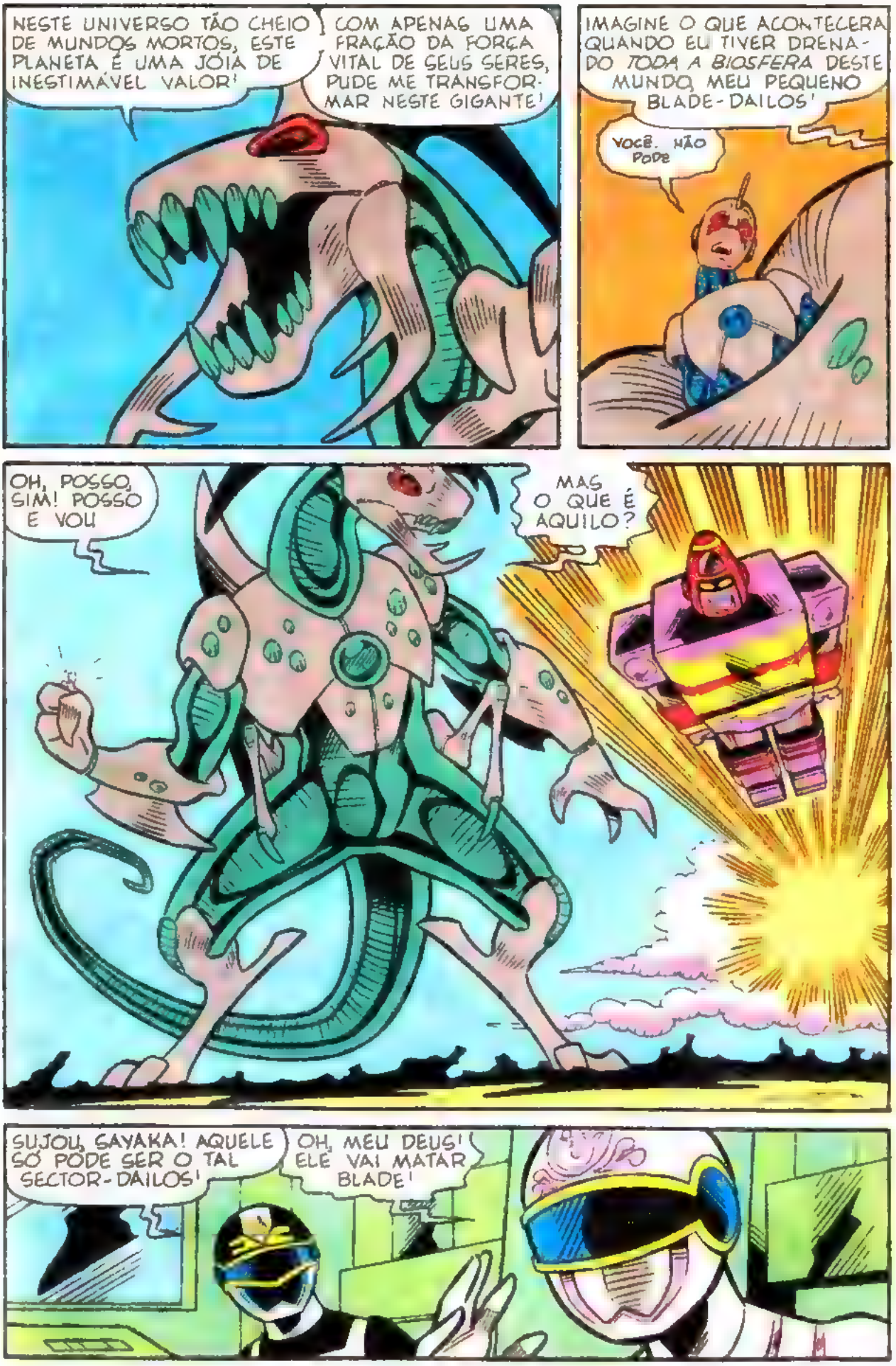
NESTE UNIVERSO TÃO CHEIO DE MUNDOS MORTOS, ESTE PLANETA É UMA JÓIA DE INESTIMÁVEL VALOR!
COM APENAS UMA FRAÇÃO DA FORÇA VITAL DE SEUS SERES, PUDE ME TRANSFORMAR NESTE GIGANTE!
IMAGINE O QUE ACONTECERÁ QUANDO EU TIVER DRENADO *TODA A BIOSFERA* DESTE MUNDO, MEU PEQUENO BLADE-DAILOS!
VOCÊ NÃO PODE
OH, POSSO, SIM! POSSO E VOU
MAS O QUE É AQUILO?
SUJOU, SAYAKA! AQUELE SÓ PODE SER O TAL SECTOR-DAILOS!
OH, MEU DEUS! ELE VAI MATAR BLADE!

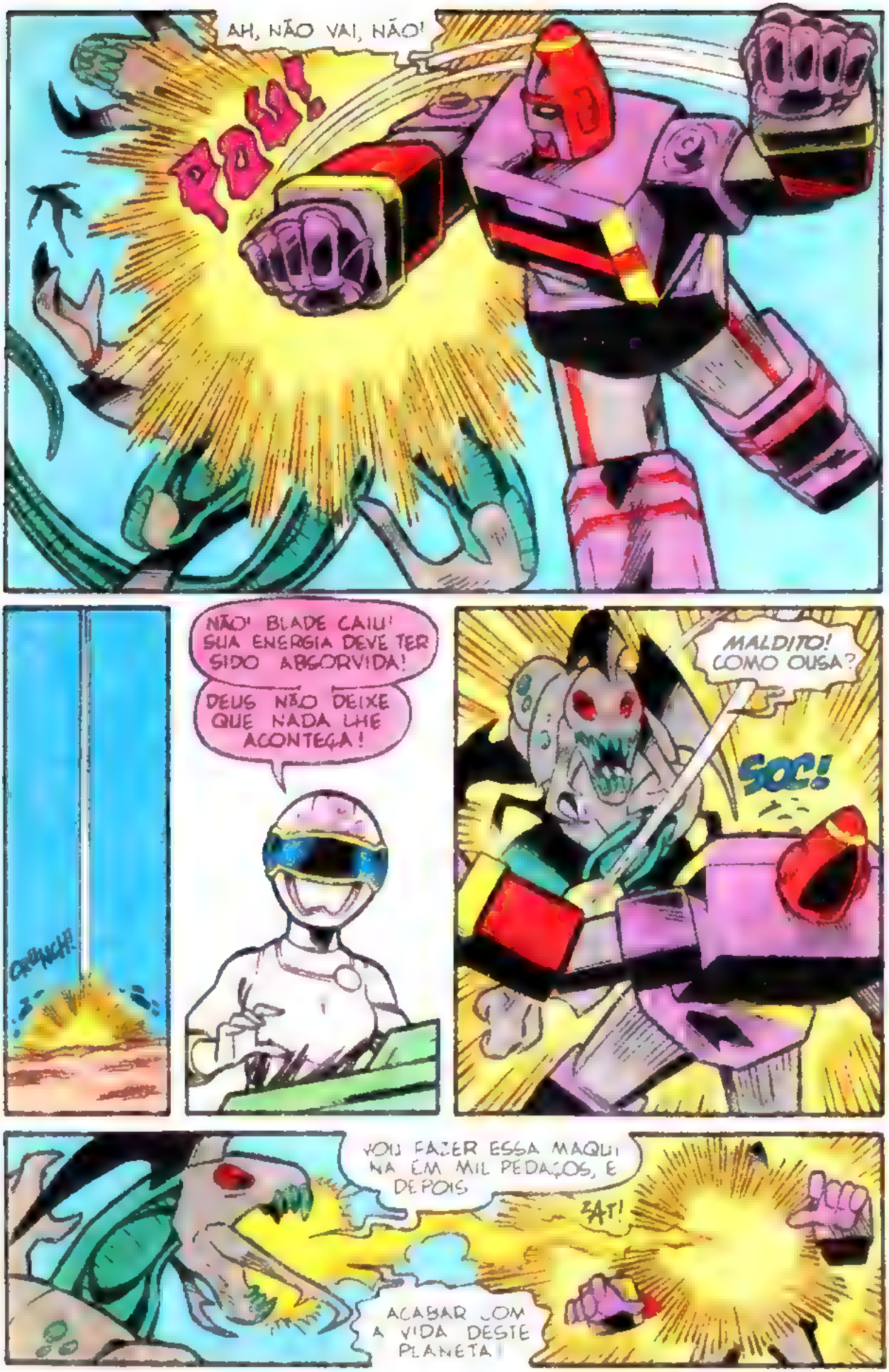
AH, NÃO VAI, NÃO!
PAU!
NÃO! BLADE CAIU! SUA ENERGIA DEVE TER SIDO ABSORVIDA!
DEUS NÃO DEIXE QUE NADA LHE ACONTEÇA!
CRUNCH!
MALDITO! COMO OUSA?
SOC!
VOU FAZER ESSA MAQUINA EM MIL PEDAÇOS, E DEPOIS
ZAT!
ACABAR COM A VIDA DESTE PLANETA!

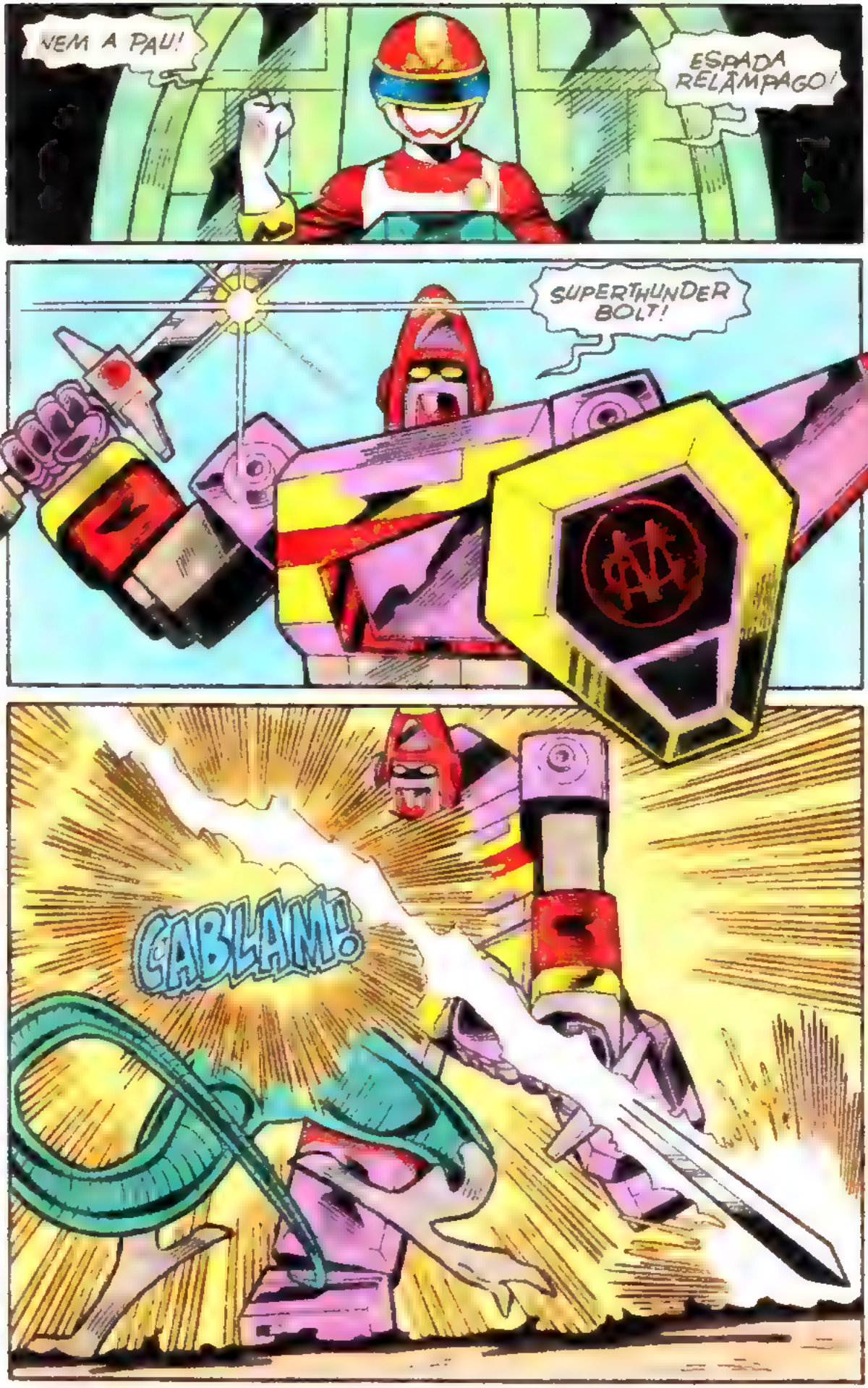
VEM A PAU!
ESPADA RELÂMPAGO!
SUPERTHUNDER BOLT!
CABLAM!

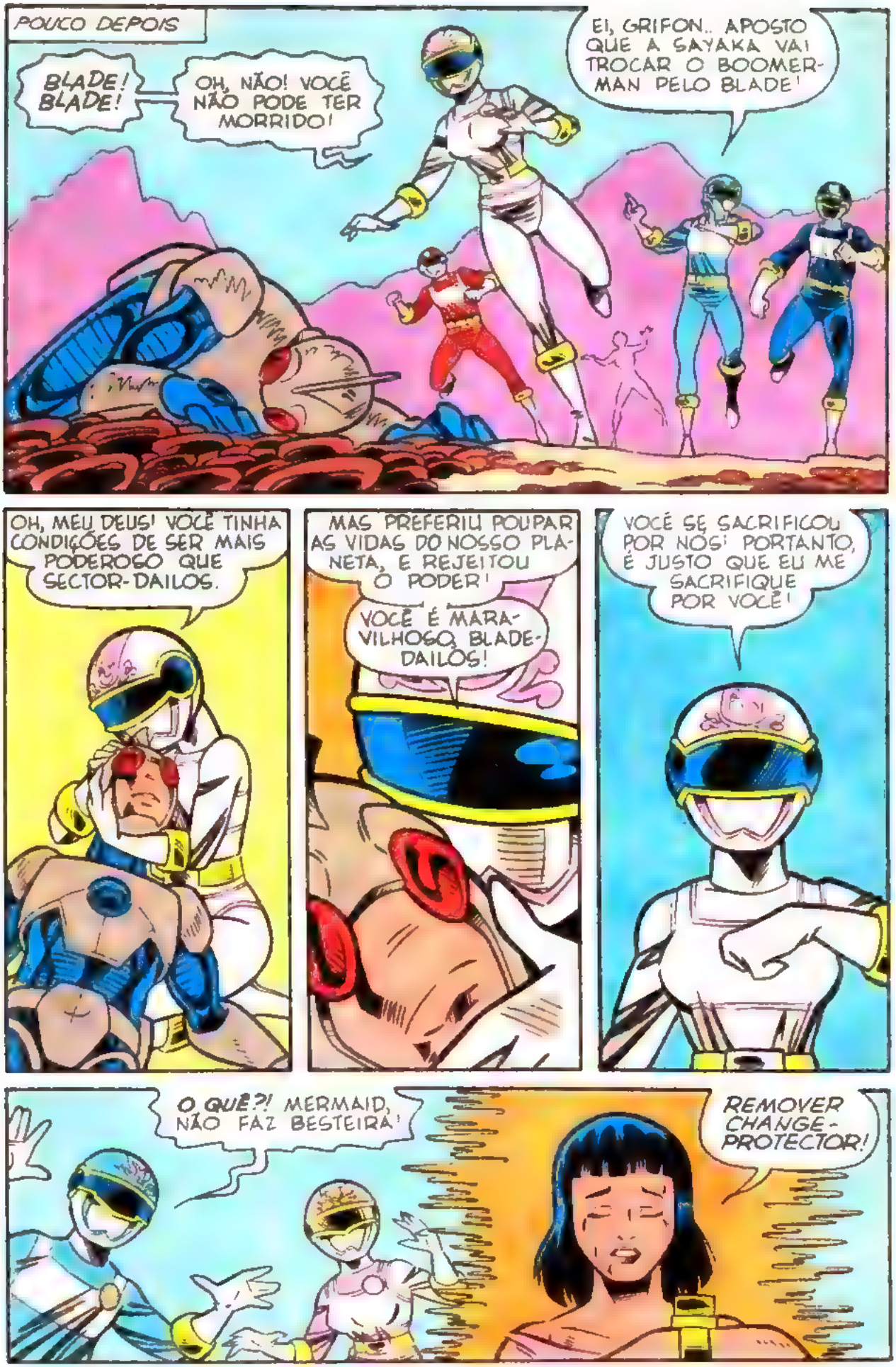
POUCO DEPOIS
BLADE! BLADE!
OH, NÃO! VOCÊ NÃO PODE TER MORRIDO!
EI, GRIFON.. APOSTO QUE A SAYAKA VAI TROCAR O BOOMERMAN PELO BLADE!
OH, MEU DEUS! VOCÊ TINHA CONDIÇÕES DE SER MAIS PODEROSO QUE SECTOR-DAILOS.
MAS PREFERIU POUPAR AS VIDAS DO NOSSO PLANETA, E REJEITOU O PODER!
VOCÊ É MARAVILHOSO, BLADE-DAILOS!
VOCÊ SE SACRIFICOU POR NÓS! PORTANTO, É JUSTO QUE EU ME SACRIFIQUE POR VOCÊ!
O QUÊ?! MERMAID, NÃO FAZ BESTEIRA!
REMOVER CHANGE-PROTECTOR!

SAYAKA! VOCÊ VAI MORRER!
EU NÃO ME IMPORTO, FÊNIX!
ESTOU ME SENTINDO FRACA! ESTÁ DANDO CERTO.
MERMAID.
MERMAID! VOCÊ REMOVEU SUA PROTEÇÃO! ESTÁ PERDENDO ENERGIA DEMAIS!
MERMAID!
VOCÊ ESTÁ SALVO.
SAYAKA! ELA ESTÁ
NÃO SE PREOCUPEM! ELA VAI FICAR BEM!
ONDE ESTÁ SECTOR-DAILOS?
DESTRUÍDO, BLADE! NÃO VAI MAIS CAUSAR PROBLEMAS!
ENTÃO DEVO PARTIR! A CADA MINUTO, MINHA PRESENÇA AQUI É MAIS PERIGOSA PARA MERMAID!
QUERIA FICAR UM POUCO MAIS COM VOCÊ
QUE É AINDA MAIS LINDA SEM A MÁSCARA!

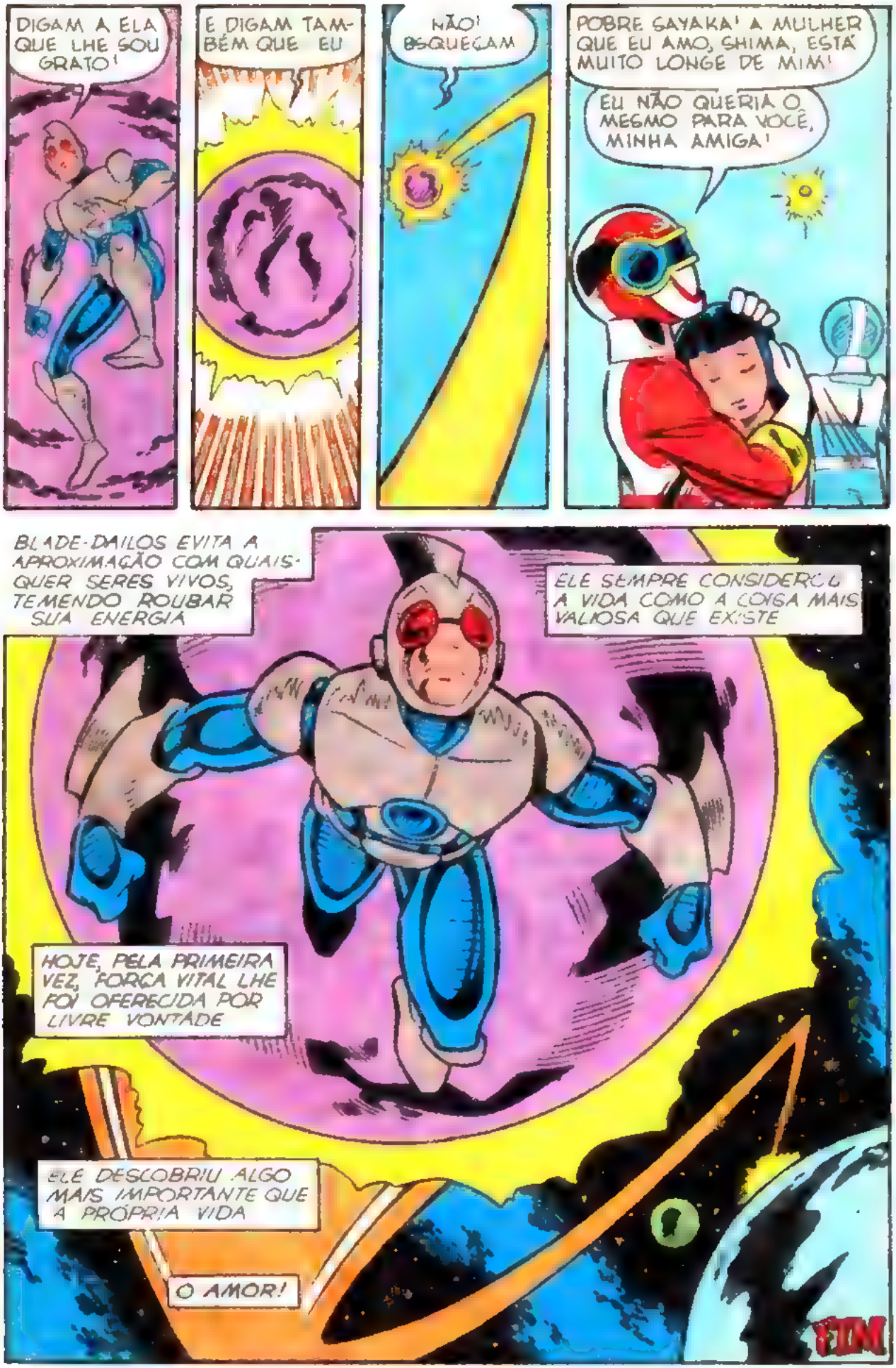
DIGAM A ELA QUE LHE SOU GRATO!
E DIGAM TAMBÉM QUE EU
NÃO! ESQUEÇAM
POBRE SAYAKA! A MULHER QUE EU AMO, SHIMA, ESTÁ MUITO LONGE DE MIM!
EU NÃO QUERIA O MESMO PARA VOCÊ, MINHA AMIGA!
BLADE-DAILOS EVITA A APROXIMAÇÃO COM QUAISQUER SERES VIVOS, TEMENDO ROUBAR SUA ENERGIA
ELE SEMPRE CONSIDEROU A VIDA COMO A COISA MAIS VALIOSA QUE EXISTE
HOJE, PELA PRIMEIRA VEZ, FORÇA VITAL LHE FOI OFERECIDA POR LIVRE VONTADE
ELE DESCOBRIU ALGO MAIS IMPORTANTE QUE A PRÓPRIA VIDA
O AMOR!
FIM

COMUNICAÇÃO! HTV

"WATSON PORTELA DÁ DESENHO AUTOGRAFADO!": SUCESSO TOTAL!

A gente não poderia abrir esta seção sem comentar o grande sucesso que foi a promoção *"WATSON PORTELA DÁ DESENHO AUTOGRAFADO!"*, patrocinada pela Redação Mistas-Infantis.
BROOOUMMM!! Uma avalanche de desenhos desabou aqui na Redação. Puxa! E as cartas não param de chegar! Pena que não pretendemos estender essa promoção pra outras edições, pois já publicamos a arte premiada na edição anterior, a *n.º 12*. Bem, pode ser que, numa futura oportunidade, a gente resolva reativar essa promoção ou mesmo agitar uma diferente pra galera. Mas, enquanto isso, a moçada deve ficar na espectativa, torcendo pra que isso realmente aconteça, certo? Continue nos prestigiando!!

ÚLTIMAS NOTÍCIAS

Pra quem curte os *Cybercops* de montão, aqui vai um alô: tá saindo do forno, neste mês, um *Almanaque* só com as aventuras desse grupo. E então, o que você tá esperando, hein? Vá correndo à banca mais próxima buscar o seu!

BANQUINHA DOS HERÓIS

JOSÉ ROBERTO S. DOMINGUES: está precisando das edições n.ºs 1, 2, 3 e 6, e o Almanaque Abril Jovem n.º 7 - Heróis da TV (Av. Eduardo Roberto Daher, 1453 - 06850-000 - Itapecerica da Serra - SP); JÚLIO CÉSAR DOS SANTOS: está precisando dos n.ºs 3 e 4 pra completar sua coleção (R. Odete Resende Mattar, 76 - 36300-000 - São João Del Rey - MG).

CLUBES

CLUBE DOS HEROIZINHOS (A/C Jander dos Santos Bastos): R. Vasco Cinquini, 70 - ap. 2 - Bl. 81 - 02022-130 - São Paulo - SP;
BE DE DESENHOS DO BRASIL (A/C Ernani Pereira Rangel): R. Benedito Maia, 160/A - 09330-260 - Mauá - SP.

UM FORTE ABRAÇO!!
HERÓIS DA TV

ESCREVA PARA:
COMUNICAÇÃO HTV
Rua Bela Cintra, 299, 4.º andar
CEP 01415-000 - São Paulo - SP

Na próxima edição:

Duas eletrizantes aventuras com

BLACK KAMEN RIDER

A NOVA AMEAÇA e AS VÁRIAS FREQÜÊNCIAS DO MAL

É só conferir em

HERÓIS DA TV

n.º 14

VOCÊ NÃO PODE PERDER!!

Editora Abril Jovem
Fundador
VICTOR CIVITA
(1907 - 1990)

Diretoria: Roberto Civita, Richard Civita, Raymond Cohen, Ângelo Rossi, Ike Zarmati

Diretor-Superintendente: Ike Zarmati

HERÓIS DA TV ®
SPIELVAN

N.º 13

Diretor-Gerente: Fabio Mendia

Diretora de Grupo: Elizabeth De Fiore

REDAÇÃO
Diretor: Primaggio Mantovi
Editor: Osni Lopes
Revisora: Conceição A. Lourenço
Coordenadores de Produção: Sônia Regina Dongo de Souza
Argumentista: Gérson L. B. Teixeira
Desenhistas: Gustavo Machado, Marcelo Cassaro e Watson Portela (quadrinhos), Napoleão Figueiredo (capas)
Arte-Finalista: Jaime Podavin
Colorista: Cleusa M. C. Acosta
Assistentes de Arte: Fernando B. Arton e Noriatsu Yoshikawa
Atendimento ao Leitor: Fabiano Rodrigues
Coordenadora do Arquivo Editorial: Marta Guerreiro Frasão

COMERCIAL
Diretor: Sérgio Fernandes dos Santos
Gerente de Produto: Joaquim Calestino
Analista de Circulação: Cecília de Oliveira

PUBLICIDADE
Diretor: Newton Foran
Gerente: Paulo Cassis

PROMOÇÕES E PROPAGANDA
Gerente: Maria Luiza Volpon
Supervisor de Promoções: Marcos V. G. Cavaliere

ADMINISTRAÇÃO & FINANÇAS
Diretor: Joares Ramos Barbosa

Diretor Responsável Adjunto: S. Fukumoto

Heróis da Tevê é uma publicação mensal da Editora Abril Jovem S.A. **São Paulo - Redação, Publicidade, Administração e Correspondência:** R. Bela Cintra, 299, Cerqueira César, CEP 01415-000, Caixa Postal 2372, Tel.: (011) 257-0999, Telex: (011) 22115, Telegramas: Editabril. Ninguém está credenciado a angariar assinaturas. Se for procurado por alguém, denuncie-o às autoridades locais. **Números atrasados:** ao preço da última edição em banca, por intermédio de seu jornaleiro ou no distribuidor Abril de sua cidade, ou diretamente na Dinap S.A. - Distribuidora Nacional de Publicações, Caixa Postal 86.123, CEP 06045-390 - São Paulo - SP - Tel.: (011) 268-2522. Atendemos as seis últimas edições até o final do estoque. **Distribuidor em Portugal:** Distribuidora Jardim de Publicações Ltda.; Quinta Pau Varas, Azinhaga dos Fetais, 2685, Camarate, Lisboa, Janeiro/93

© 1993 TOEI COMPANY LTD

Serviço ao assinante: tel.: (011)823-9222

IMPRESSA NA DIVISÃO GRÁFICA DA EDITORA ABRIL S.A

AS MAIS ALEGRES PIRAÇÕES.

1992 - UNITED ARTIST PICTURES, INC.

Você vai ficar amarradão
nas aventuras da Pantera.
São tantas as correrias, confusões,
encrencas e pirações que ninguém
consegue segurar as gargalhadas.
Pegue já a sua revista.
Você nunca mais vai largar dela.

o melhor de

A PANTERA COR-DE-ROSA

Abril Jovem

Nas bancas

AVENTURA

DIVERSÃO

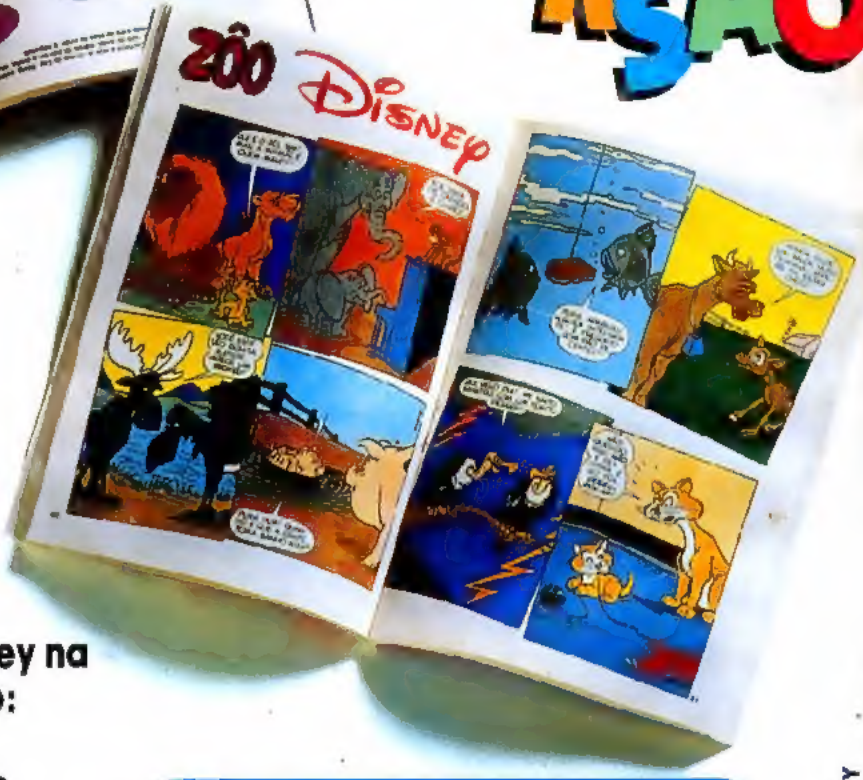

BOM HUMOR

Ponha o Almanaque Disney na sua mão e tenha tudo isto:

- **Quadrinhos vibrantes**
- **Piadas engraçadíssimas**
- **Passatempos bem bolados**
- **E as exclusivas Maravilhas da Natureza**

Tá esperando o quê pro seu dia ficar mais gostoso? Pegue já o seu!

ALMANAQUE DISNEY

Nas bancas todo mês.

© DISNEY

Abril Jovem